

ORIENTAÇÕES PARA MATRÍCULAS DOS CANDIDATOS

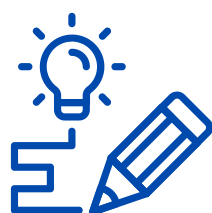

ANTES DE INICIAR A MATRÍCULA

Verificar se seu nome está presente na “Lista de Aprovados”, a mesma equivale à primeira chamada

Verificar em qual cota se inscreveu e organizar a documentação conforme o Anexo I do Edital

Verificar o formato de matrícula e o cronograma do campus/curso em que inscreveu



FIQUE ATENTO AOS PRAZOS!

CRONOGRAMA DE MATRÍCULA DOS CAMPI

Data/ Período	Campus	Formato
04 e 05 de março de 2024	Campos Belos	Somente pelo e-mail: processoseletivo.cbe@ifgoiano.edu.br
02 e 03 de março de 2024	Cristalina	Somente pelo e-mail: multiatendimento.crt@ifgoiano.edu.br
04 e 05 de março de 2024	Hidrolândia	GOV.BR
04 e 05 de março de 2024	Ipameri	Presencialmente no campus
04 e 05 de março de 2024	Morrinhos	GOV.BR
02 e 03 de março de 2024	Posse	GOV.BR
04 e 05 de março de 2024	Trindade	Somente pelo e-mail: secretaria.tri@ifgoiano.edu.br
02 e 03 de março de 2024	Urutaí	GOV.BR



Para se matricular pelo GOV.BR basta entrar com seu usuário e login e selecionar a opção: Matrícula em Instituição Pública de Ensino Superior

Depois basta seguir o passo-a-passo, preencher seus dados e anexar a documentação

MATRÍCULA POR E-MAIL:

Para se matricular por e-mail verifique primeiramente todos o documentos necessários para seu perfil de vaga.

Junte em um arquivo único em formato pdf identificando da seguinte forma: “Nome candidato-curso-cota”

Certifique-se que está encaminhando para o e-mail correto!



DÚVIDAS!!! ENTRE EM CONTATO

E-mail de contato do Campus Urutaí:

selecaosuperior.urt@ifgoiano.edu.br

E-mail de contato do Campus Morrinhos:

matricula.mhos@ifgoiano.edu.br

Telefone (64) 34137912

E-mail de contato Campus Posse:

pssuperior.pos@ifgoiano.edu.br

Endereço Campus Ipameri

Av. Vereador José Benevenuto, Qd. 11, s/n,
Setor Universitário - Ipameri - GO

E-mail de contato do Campus Hidrolândia:

matriculas.hidro@ifgoiano.edu.br